Demographische Entwicklung in der Gemeinde Wentorf b. Hamburg und den Umlandgemeinden

Michael Birgel, Kreis Herzogtum Lauenburg,
FBL Regionalentwicklung und Bauen
29. Januar 2014

BEVÖLKERUNGSENTWICKLUNG 1989 – 2013 im Kreis Herzogtum Lauenburg

1989:	155.666				
1991:	162.111	+	6.445	=	4,14 %
1996:	172.138	+	10.027	=	6,18 %
2001:	181.661	+	9.523	=	5,53 %
2002:	183.804	+	2.143	=	1,18 %
2003:	184.896	+	1.092	=	0,59 %
2004:	185.958	+	1.062	=	0,57 %
2005:	186.471	+	513	=	0,28 %
2006:	186.911	+	440	=	0,24 %
2007:	187.094	+	183	=	0,10 %
2008:	186.984	-	110	=	0,06 %
2009:	186.629	-	355	=	0,19 %
2010:	186.874	+	245	=	0,13 %
2011:	187.409	+	535	=	0,29 %
2012:	187.905	+	496	=	0,26 %
2013:	188.108	+	203	=	0,11 %

Insgesamt von 1989 - 2013
+ 32.442 EW = 20,76 %

WANDERUNGSSALDEN 2002 – 2011 im Kreis Herzogtum Lauenburg

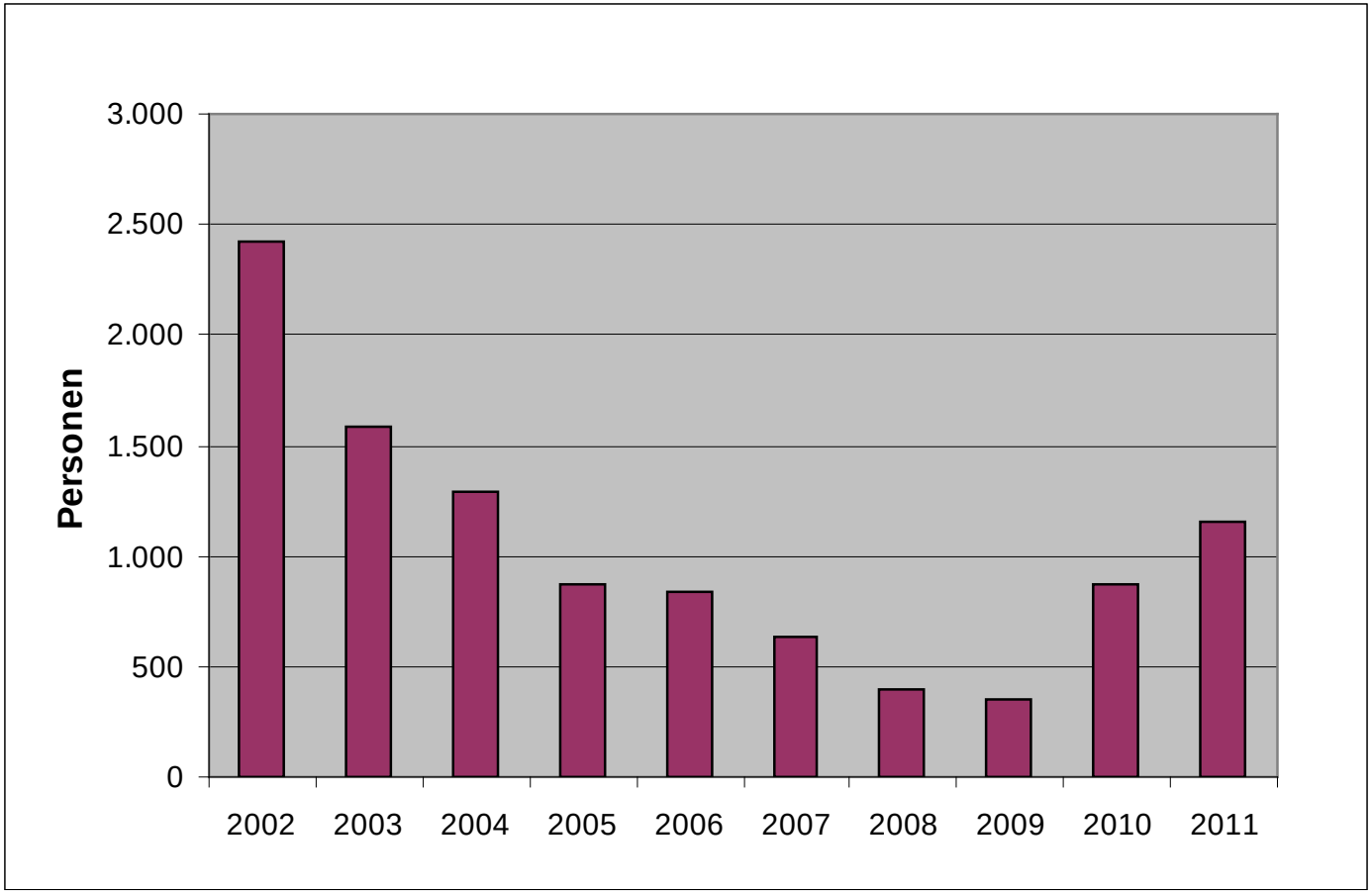

ALTERSGRUPPENENTWICKLUNG 1997 - 2012 im Kreis Herzogtum Lauenburg

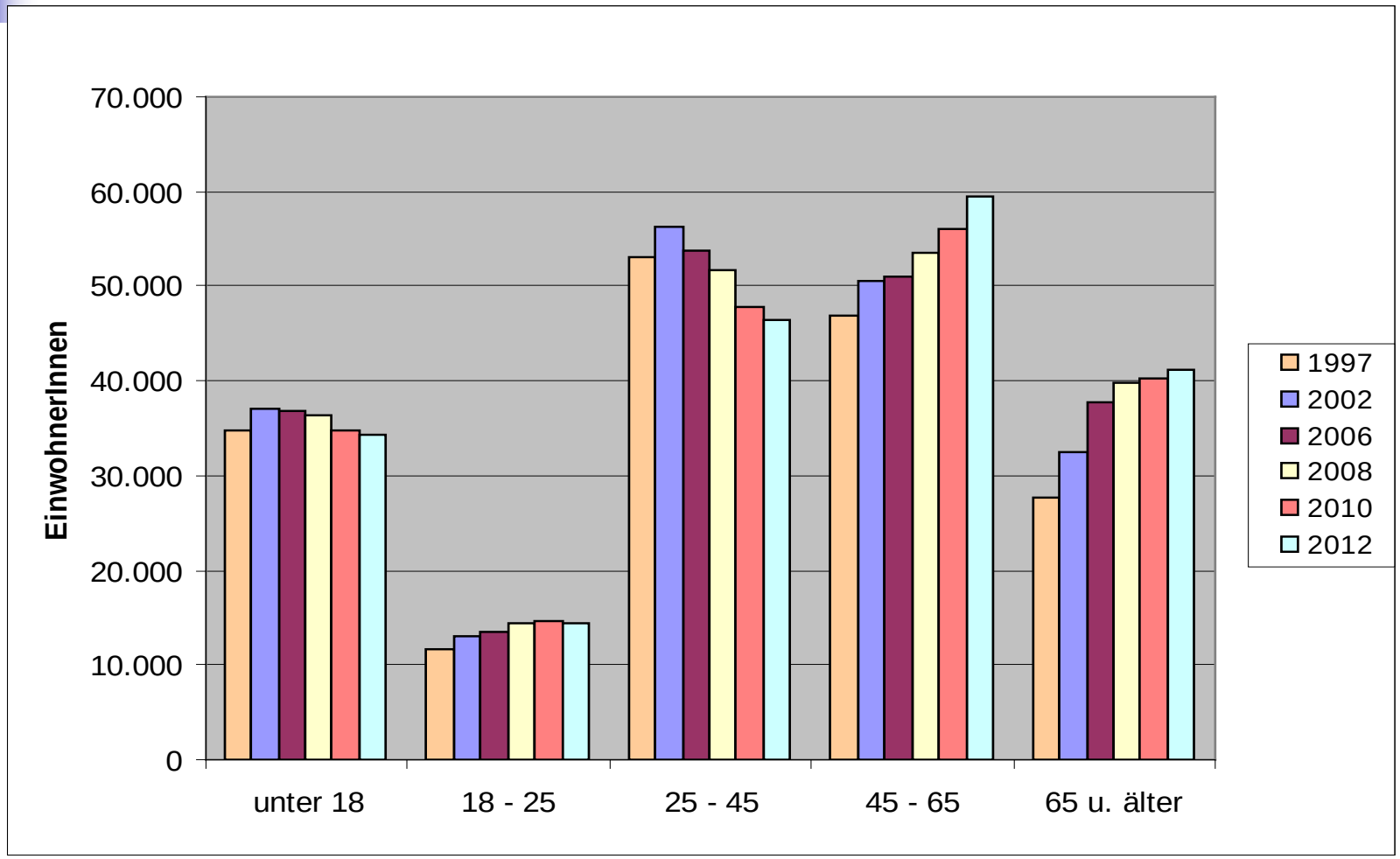

ALTERSGRUPPENENTWICKLUNG
25 - 45 Jahre sowie 65 Jahre u. älter im Kreis Herzogtum Lauenburg

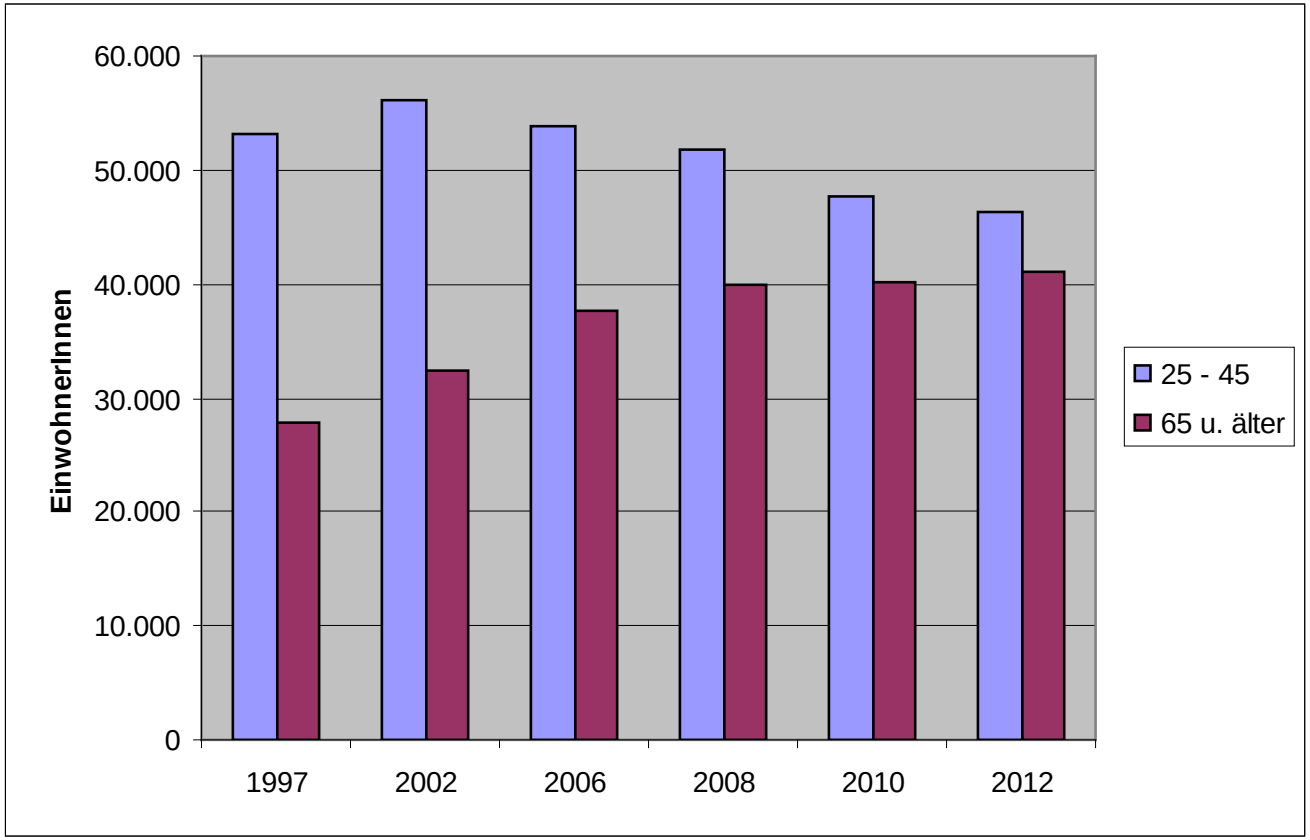

VORAUSSICHTLICHE ENTWICKLUNG DER ALTERS-GRUPPEN 75 bis 84 Jahre sowie 85 und älter im Kreis Herzogtum Lauenburg

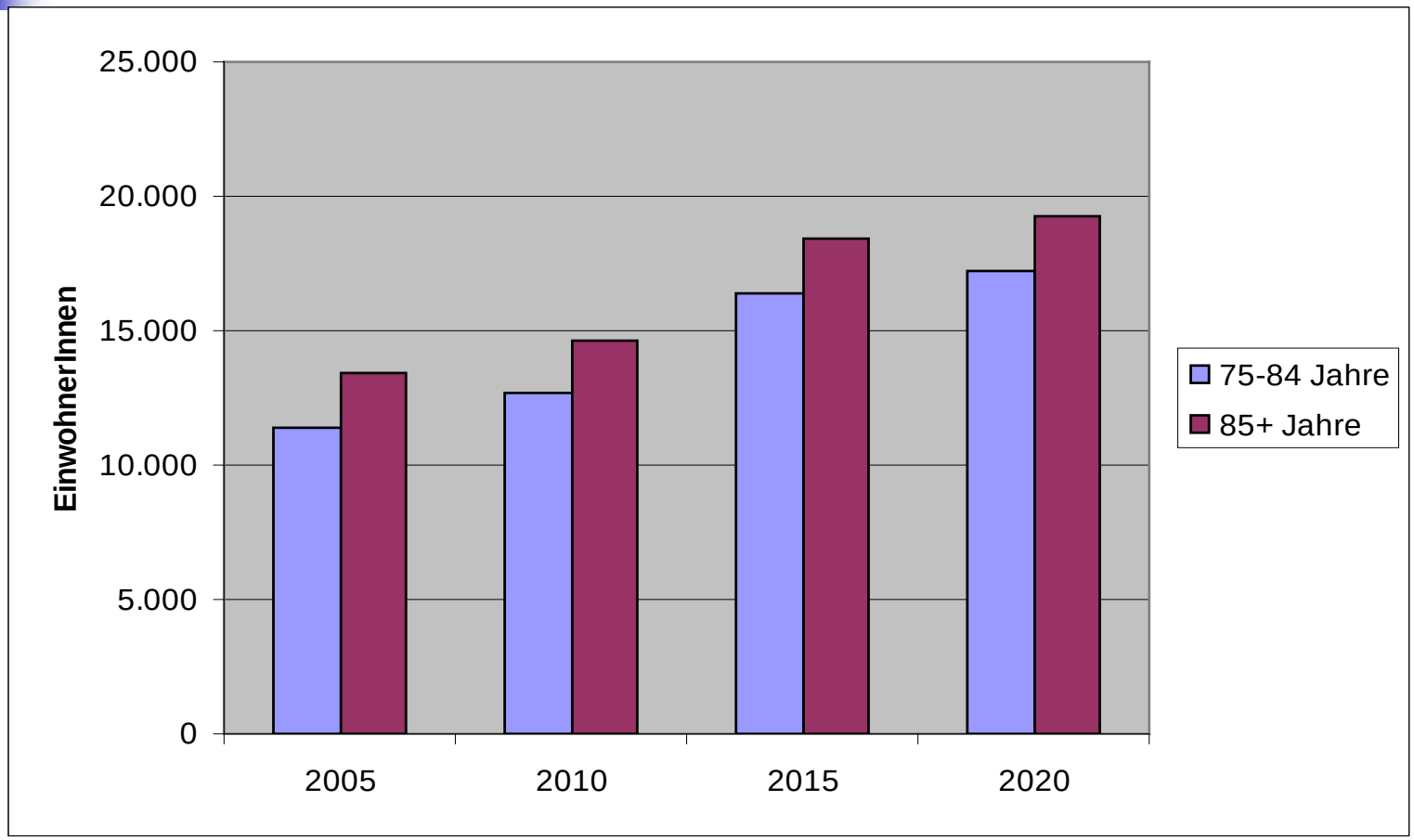

ENTWICKLUNG EINWOHNER/-INNEN JE WOHNEINHEIT im Kreis Herzogtum Lauenburg 1989 - 2011

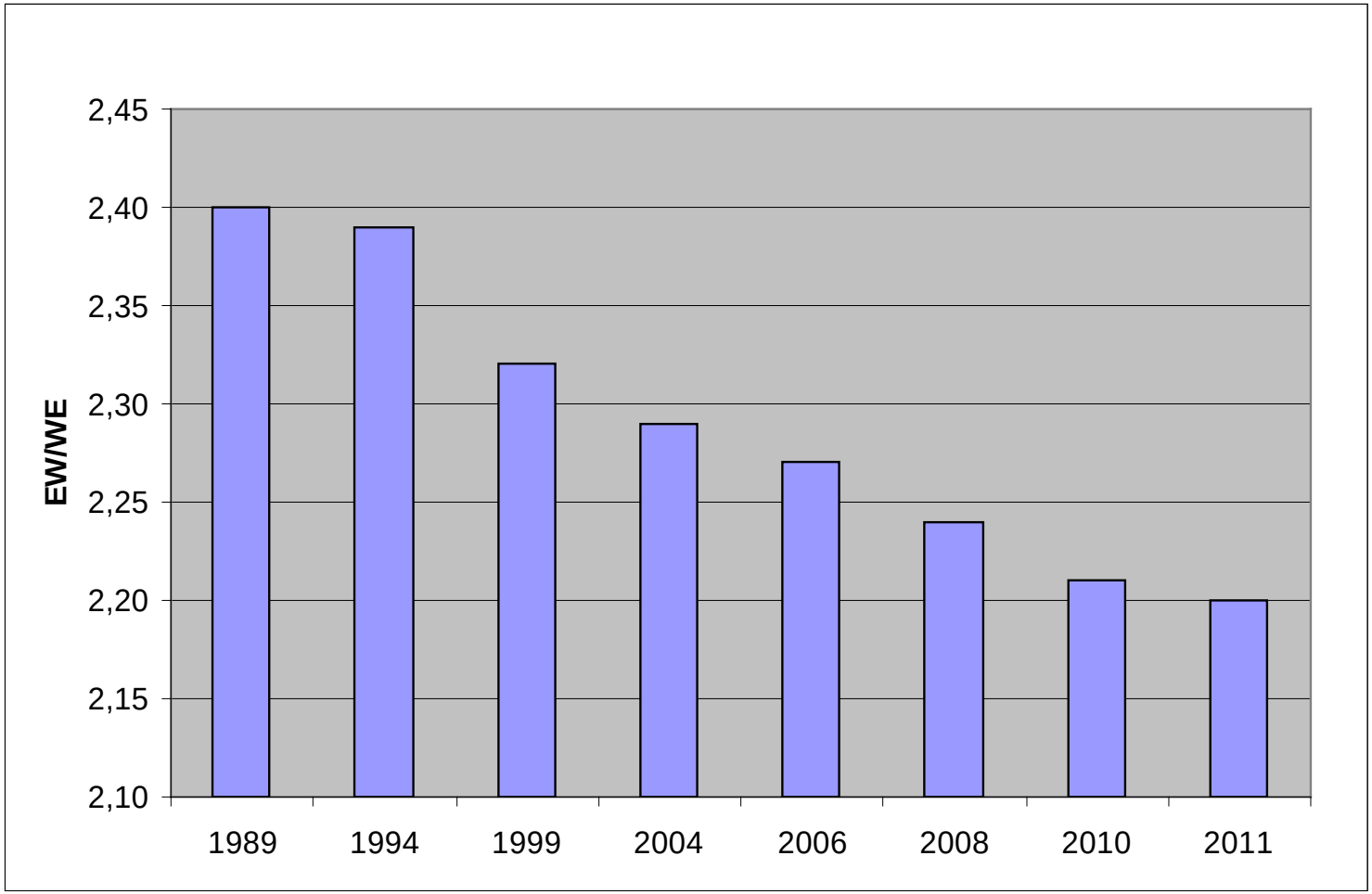

ALTERSGRUPPENENTWICKLUNG Wentorf bei Hamburg

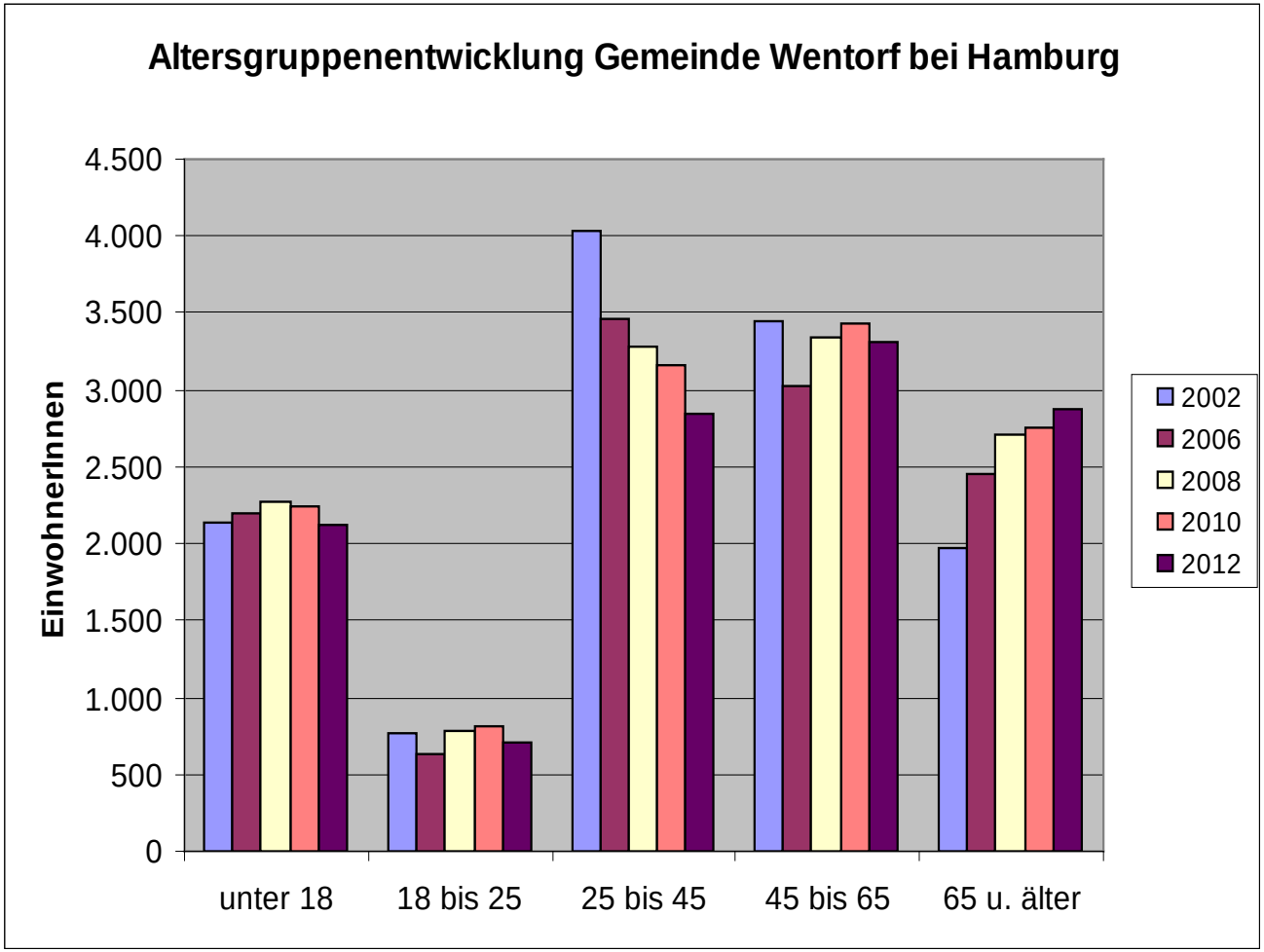

ALTERSGRUPPENENTWICKLUNG AMT HOHE ELBGEEST

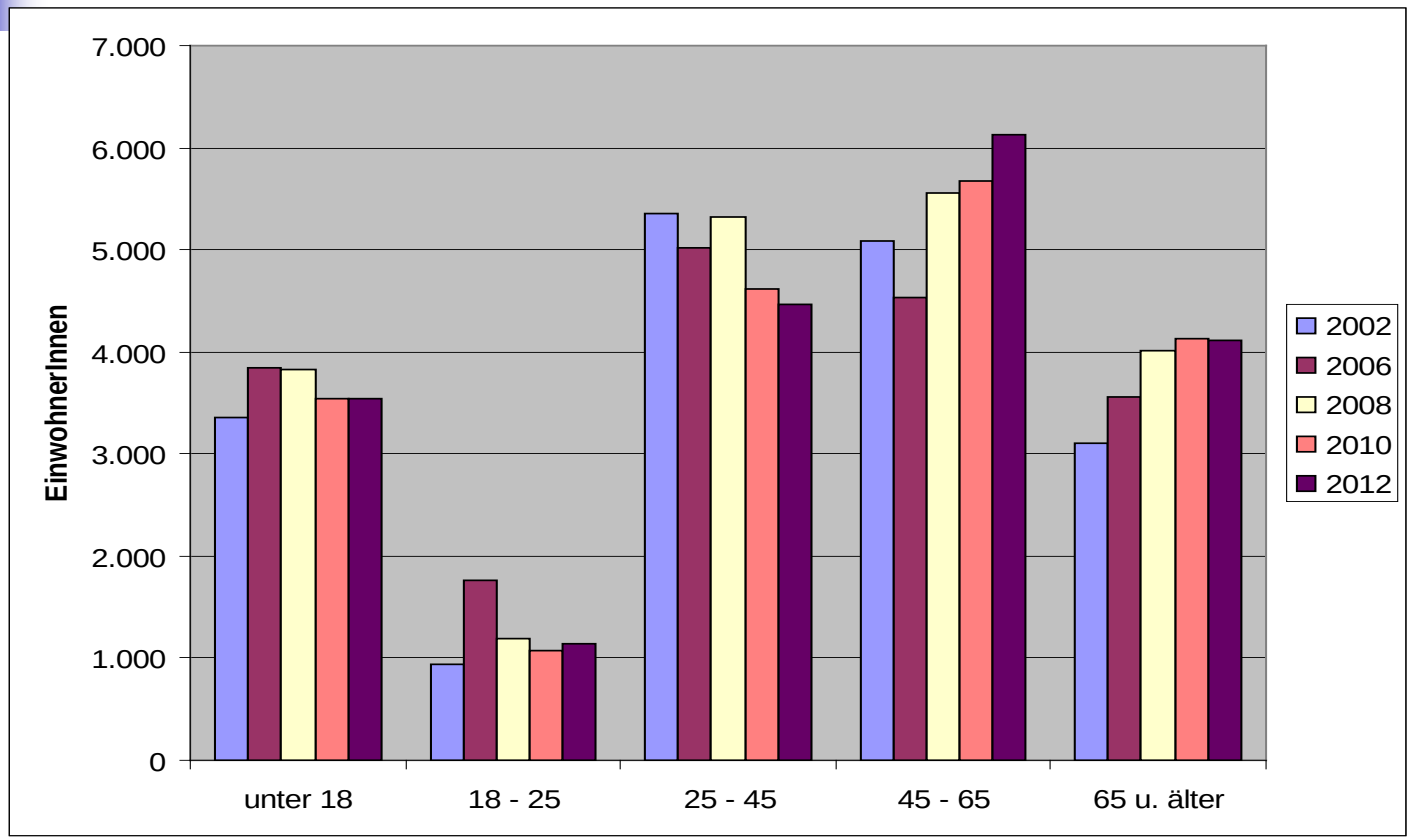

2002	3.362	940	5.349	5.088	3.105	17.844	insg.
2006	3.849	1.768	5.021	4.525	3.561	18.724	insg.
2008	3.819	1.199	5.314	5.554	4.005	19.891	insg.
2010	3.548	1.075	4.617	5.666	4.131	19.037	insg.
2012	3.541	1.147	4.473	6.120	4.117	19.398	insg.

Demographische Entwicklung im Kreis Herzogtum Lauenburg
- Vorausschau/Daten -

Faktoren der Bevölkerungsentwicklung 2003-2011

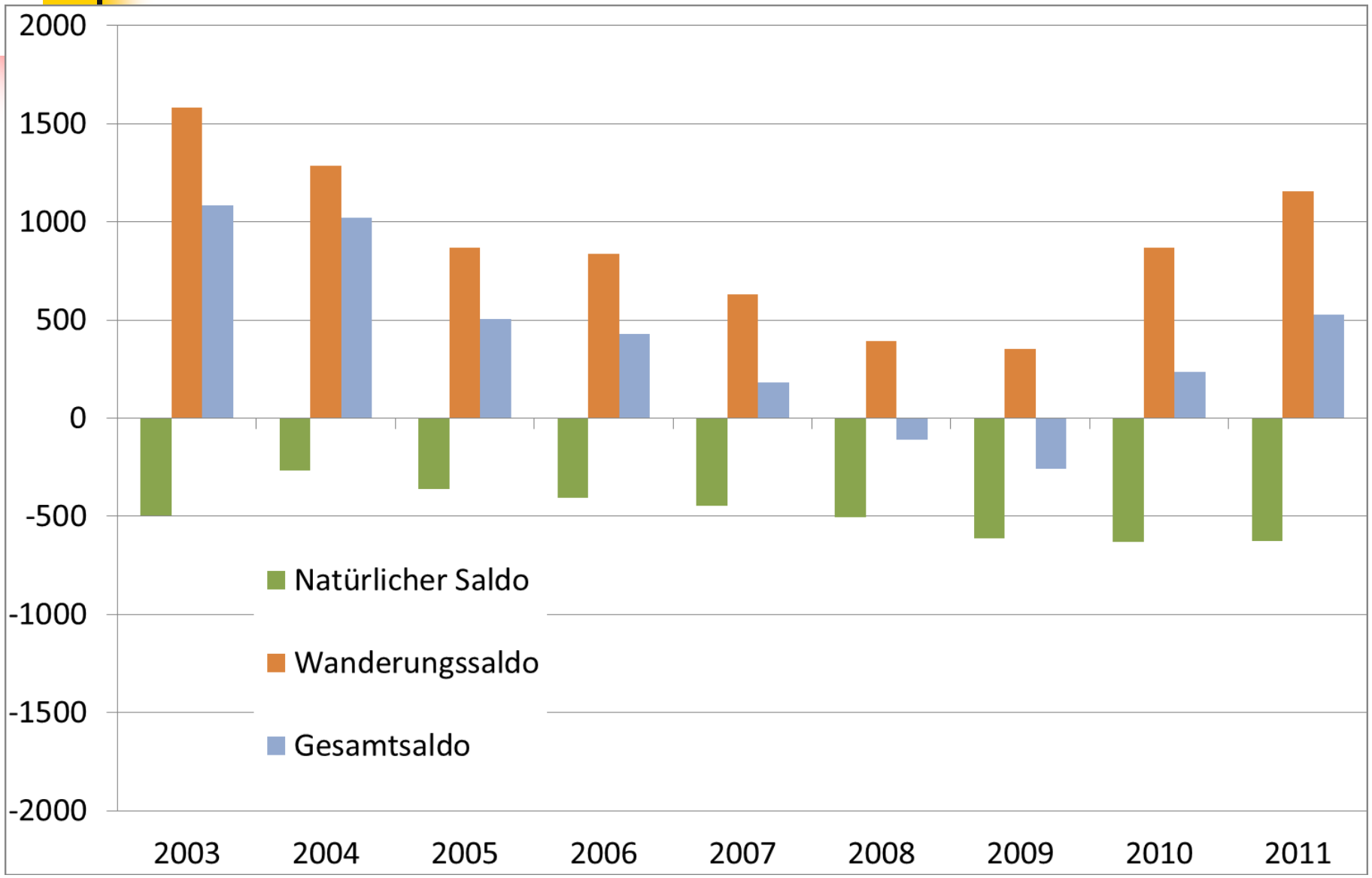

Ergebnis Landesprognose

- Basisjahr 2009: 186.629 Einwohner
- Prognosejahr 2025: 184.440 Einwohner

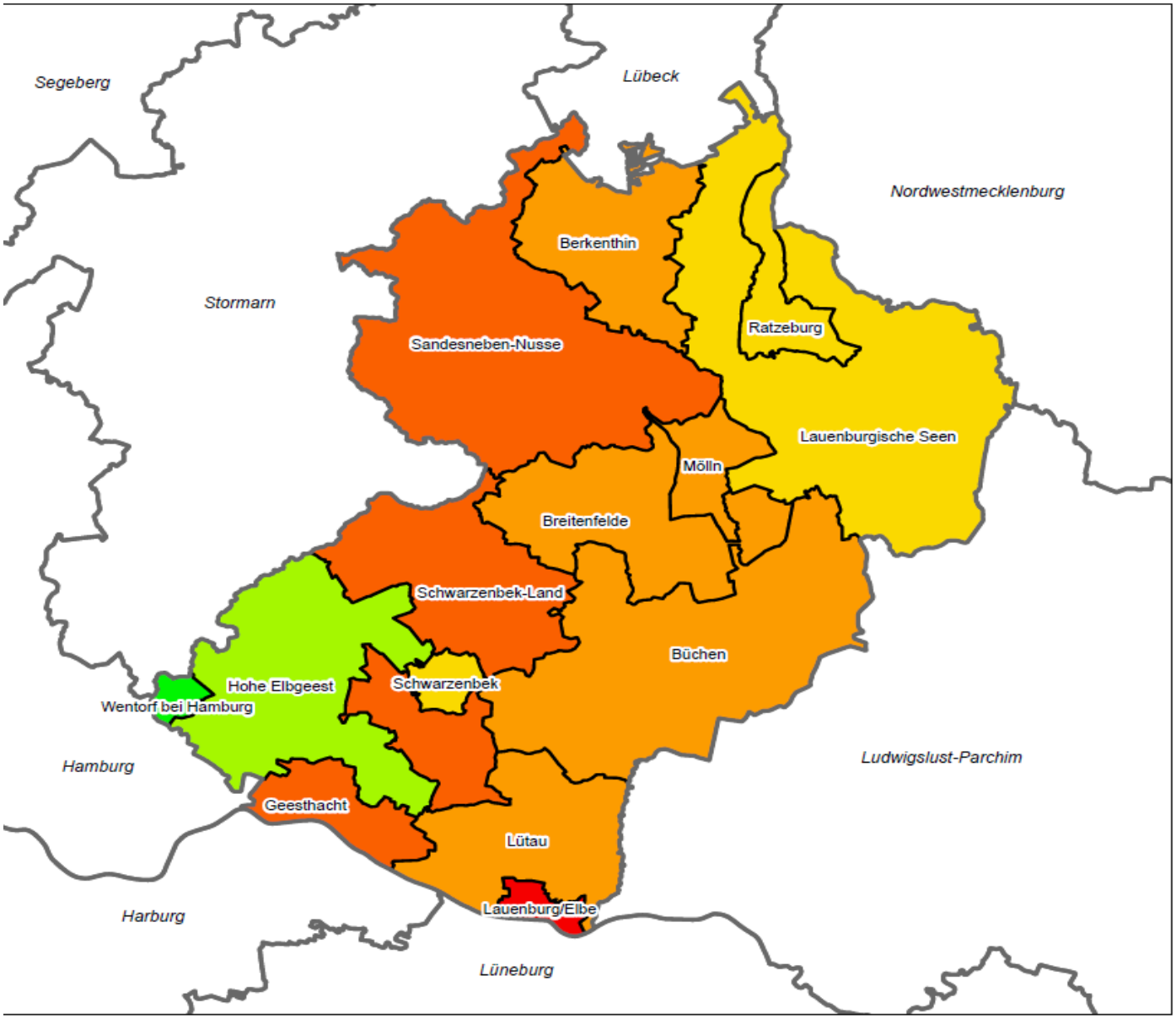

Kleinräumige Bevölkerungsprognose Kreis Herzogtum Lauenburg

Relative Bevölkerungs-entwicklung 2011-2025

- -7,6% - -5,0%
- -4,9% - -3,0%
- -2,9% - -1,5%
- -1,4% - 0,0%
- +0,1% - +1,5%
- +1,6% - +3,0%
- +3,1% - +5,0%
- +5,1% - +10,0%

Kreisdurchschnitt: -1,6%

N

GERTZ GUTSCHE RÜMENAPP
Stadtentwicklung und Mobilität
Planung Beratung Forschung GbR
Ruhrstraße 11
22761 Hamburg

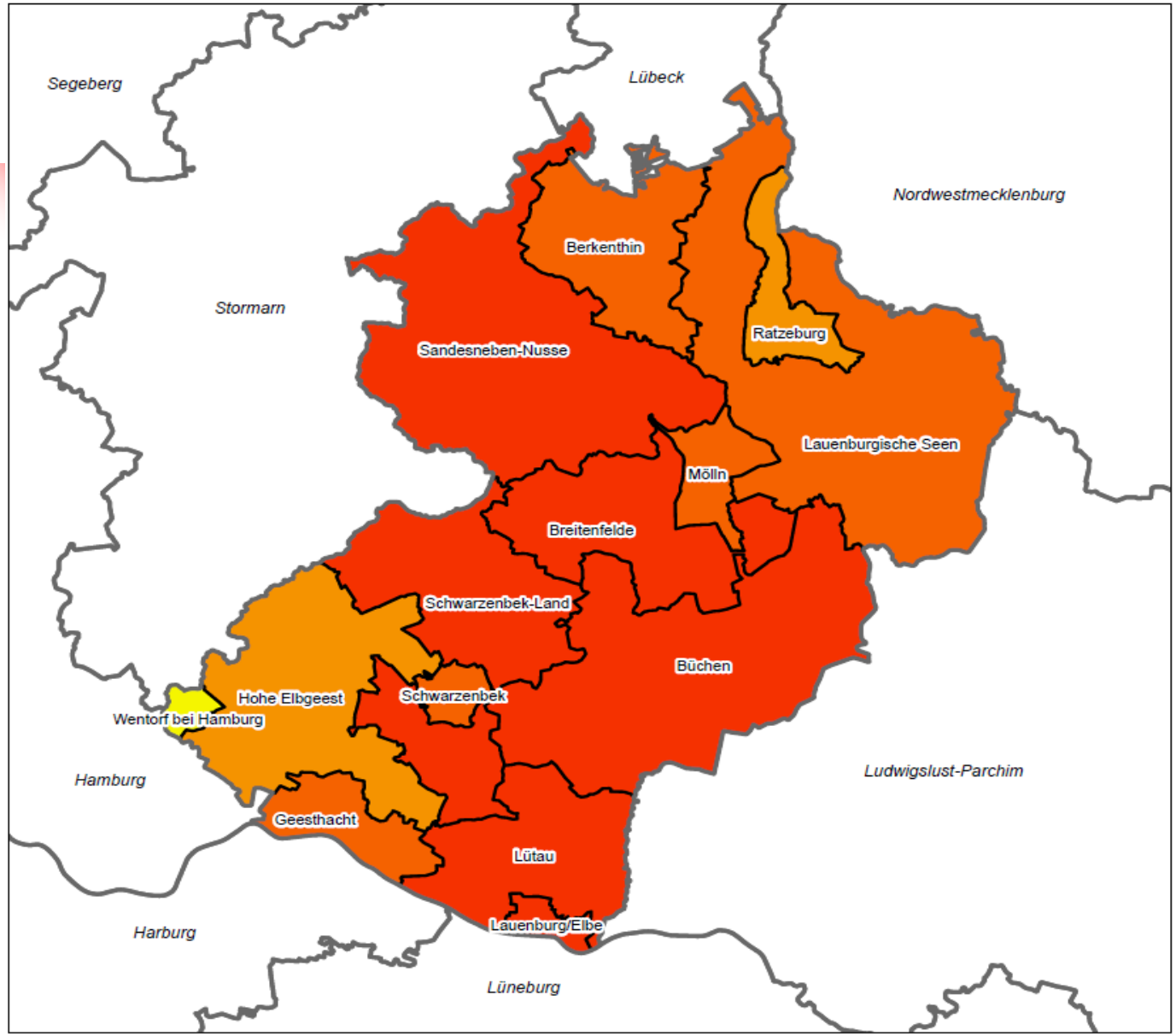

Kleinräumige Bevölkerungsprognose Kreis Herzogtum Lauenburg

Relative Bevölkerungsentwicklung 2011-2025 Unter 20-Jährige

- -28,0% - -24,0%
- -23,9% - -20,0%
- -19,9% - -17,0%
- -16,9% - -14,0%
- -13,9% - -10,0%
- -9,9% - -5,0%

Kreisdurchschnitt: -17%

N

GERTZ GUTSCHE RÜMENAPP
Stadtentwicklung und Mobilität
Planung Beratung Forschung GbR
Ruhrstraße 11
22761 Hamburg

Einwohner- und Haushaltsentwicklung 2011-2025

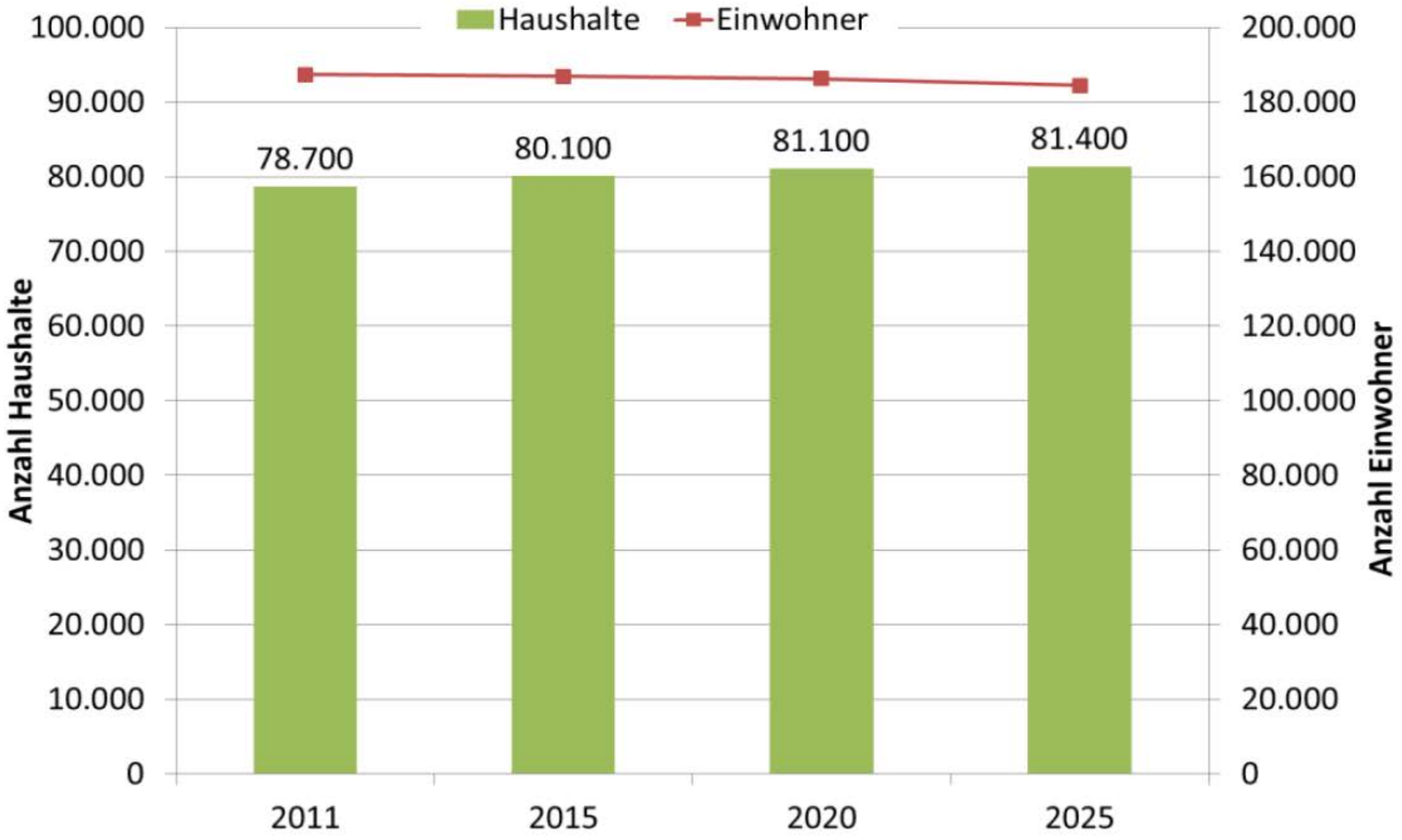

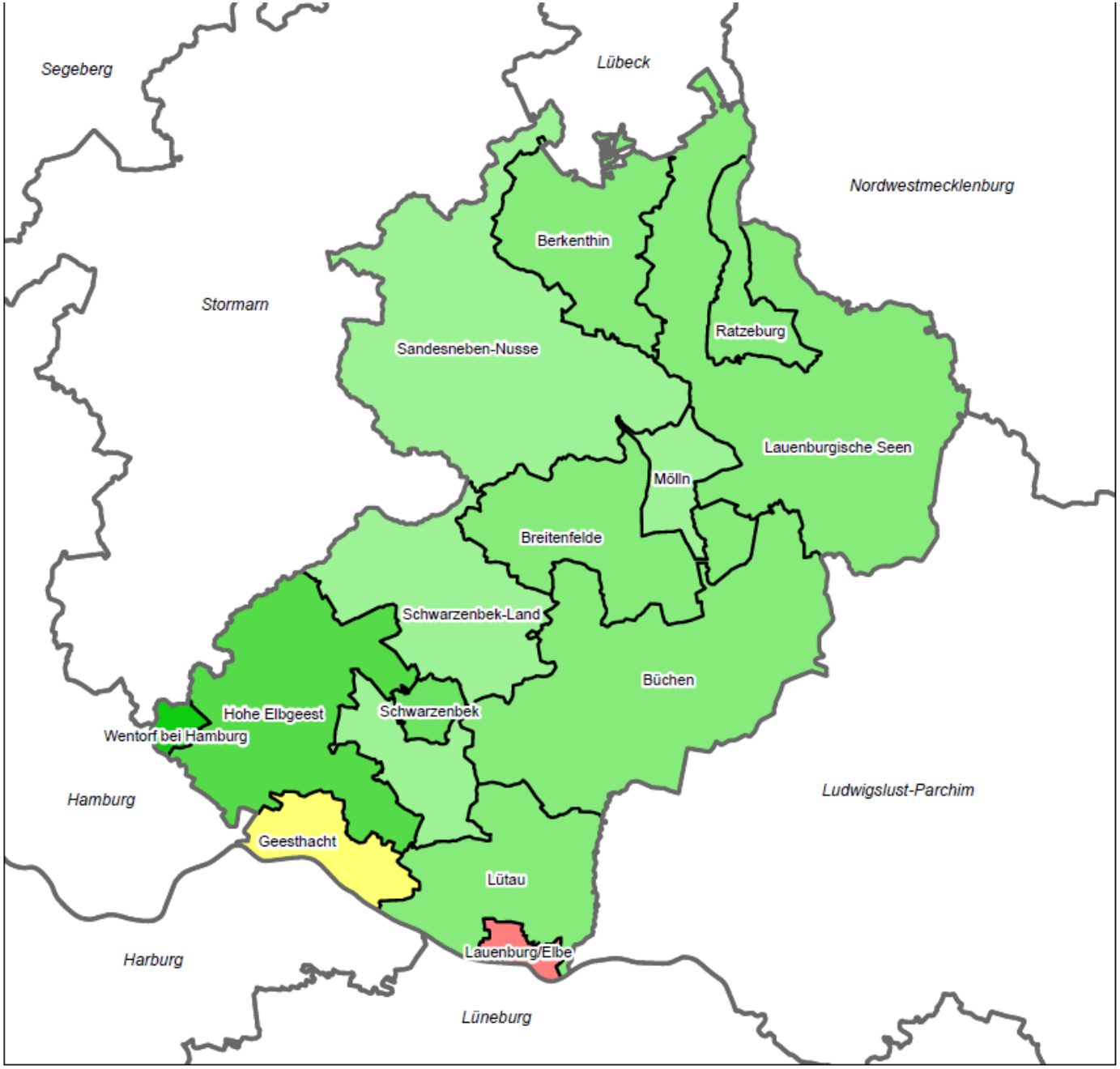

Kleinräumige Bevölkerungsprognose Kreis Herzogtum Lauenburg

Haushaltsentwicklung 2011-2025 - relativ

- -3,2% - -2,5%
- -2,4% - 0,0%
- +0,1% - +2,5%
- +2,6% - +5,0%
- +5,1% - +7,5%
- +7,6% - +10,0%
- +10,1% - +12,5%
- +12,6% - +15,0%

Kreisdurchschnitt: +3,5%

N

GERTZ GUTSCHE RÜMENAPP
Stadtentwicklung und Mobilität
Planung Beratung Forschung GbR
Ruhrstraße 11
22761 Hamburg

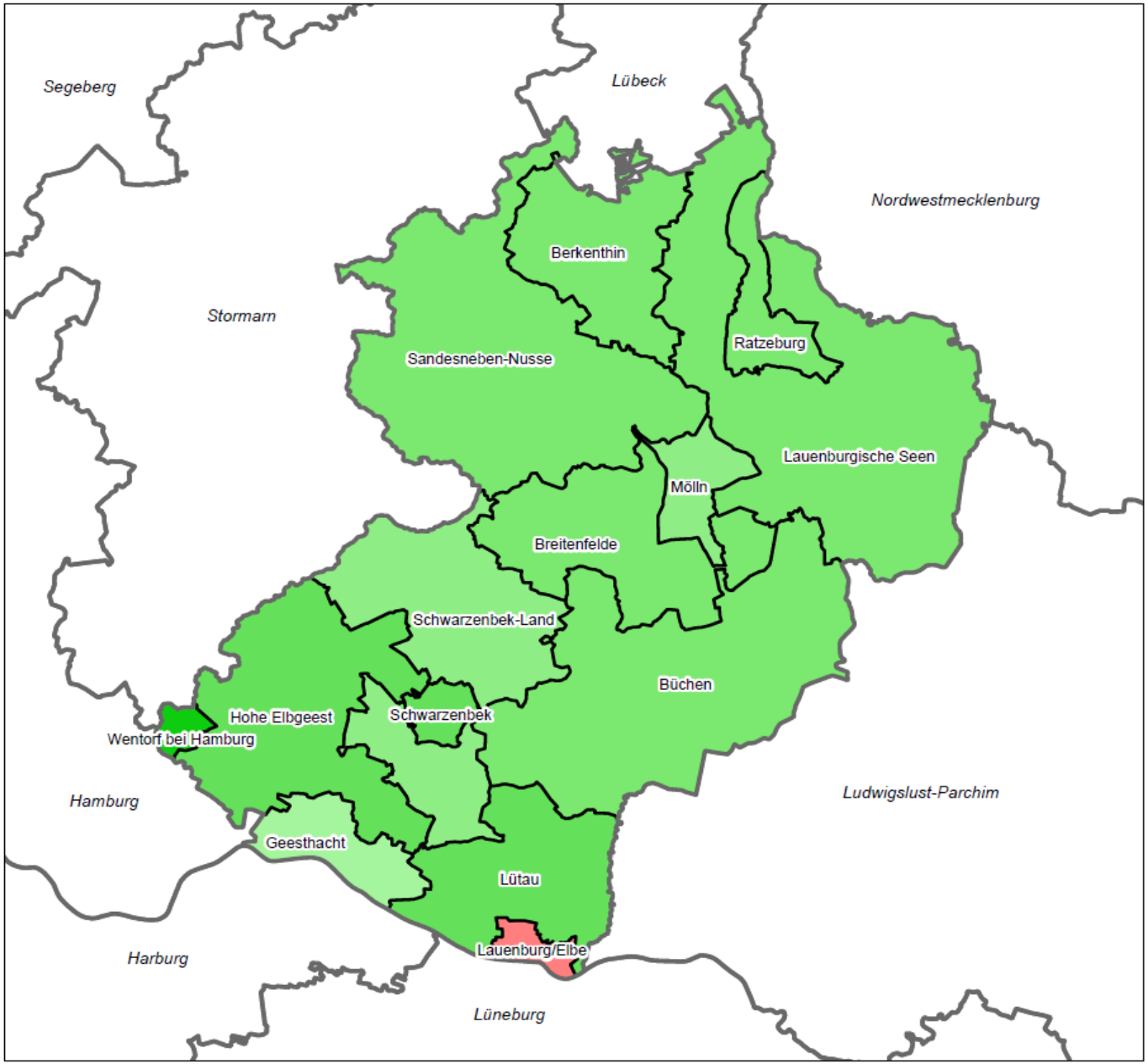

Kleinräumige Bevölkerungsprognose Kreis Herzogtum Lauenburg

Haushaltsentwicklung 1+2-Personen-HH 2011-2025 - relativ

- -0,2% - 0,0%
- +0,1% - +2,5%
- +2,6% - +5,0%
- +5,1% - +7,5%
- +7,6% - +10,0%
- +10,1% - +12,5%
- +12,6% - +15,0%
- +15,1% - +17,5%
- +17,6% - +20,0%

Kreisdurchschnitt: +7,8%

N

GERTZ GUTSCHE RÜMENAPP
Stadtentwicklung und Mobilität
Planung Beratung Forschung GbR
Ruhrstraße 11
22761 Hamburg

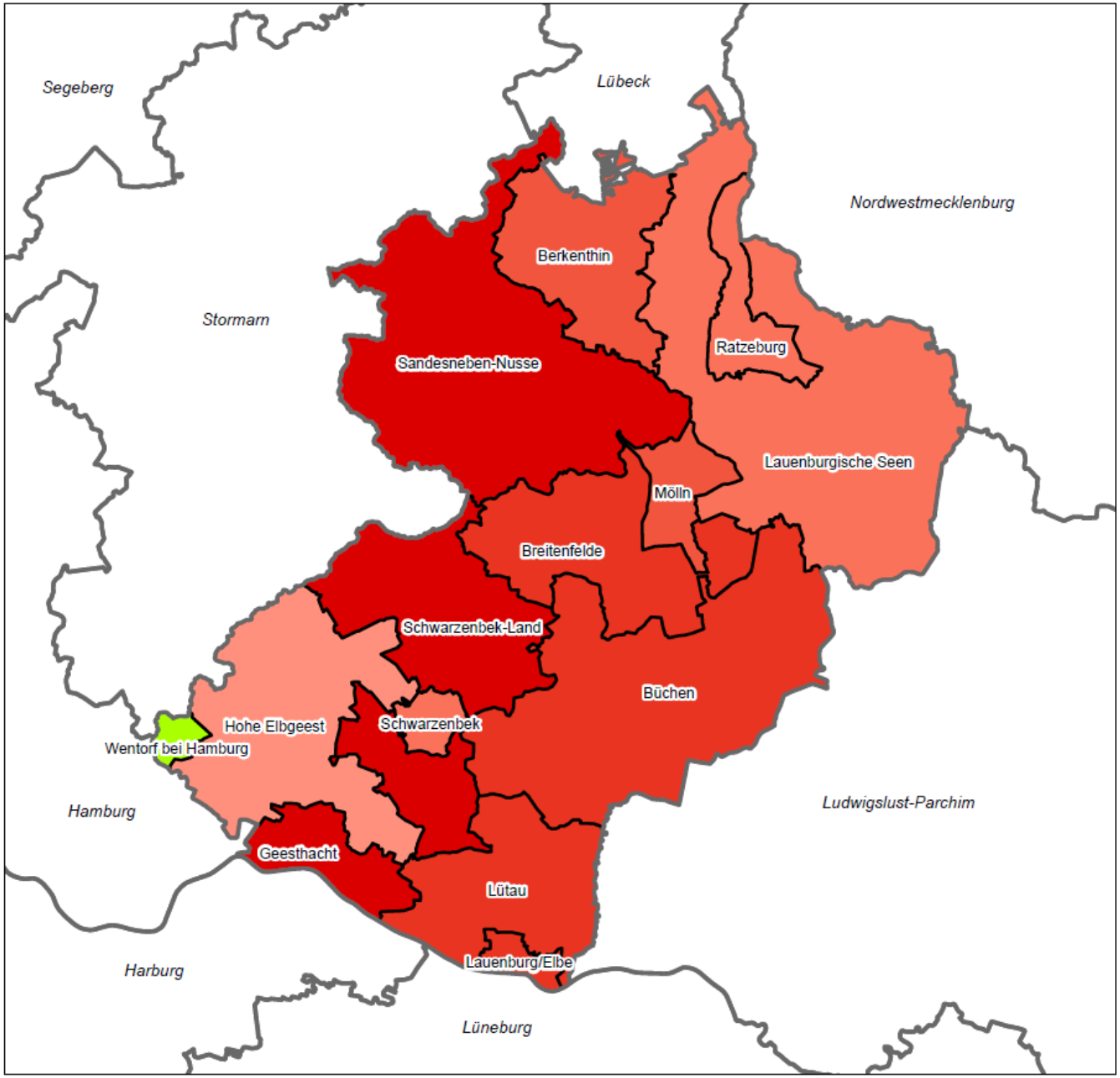

Kleinräumige Bevölkerungsprognose Kreis Herzogtum Lauenburg

Haushaltsentwicklung HH mit Kinder 2011-2025 - relativ

- +0,1% - +3,0%
- -2,4% - 0,0%
- -4,9% - -2,5%
- -7,4% - -5,0%
- -9,9% - -7,5%
- -12,4% - -10,0%
- -13,3% - -12,5%

Kreisdurchschnitt: -8,9%

N

GERTZ GUTSCHE RÜMENAPP
Stadtentwicklung und Mobilität
Planung Beratung Forschung GbR
Ruhrstraße 11
22761 Hamburg

DANKE FÜR IHRE AUFMERKSAMKEIT!

BEVÖLKERUNGSENTWICKLUNG 1989 – 2012 im Kreis Herzogtum Lauenburg

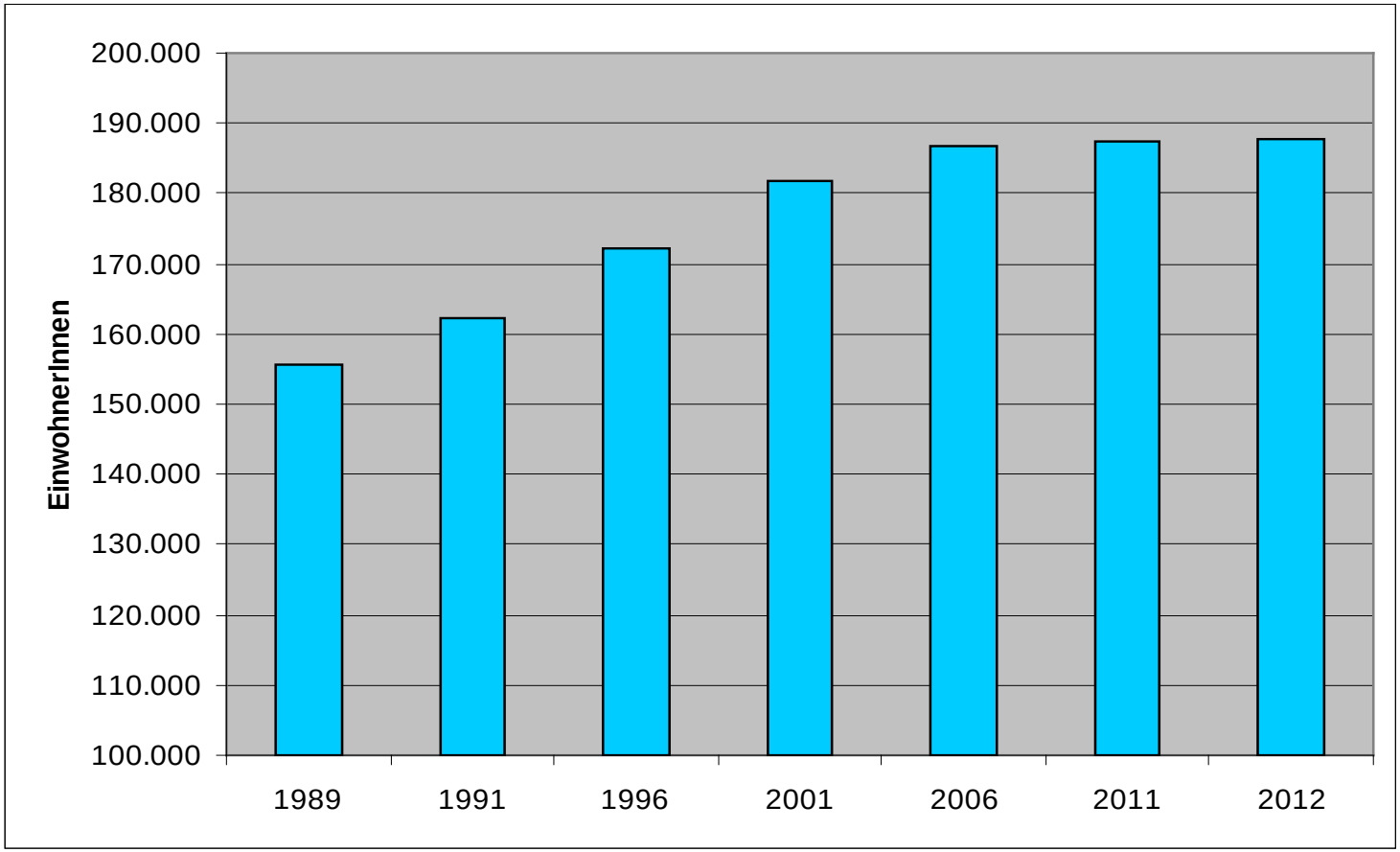

Demographische Entwicklung im Kreis Herzogtum Lauenburg
- Rückblick/Daten -

Bevölkerungsentwicklung Wentorf b. Hamburg

- 2006 11.776 Einwohner
- 2008 11.834
- 2010 12.408
- 2013 12.007 (Zensus)

ALTERSGRUPPENENTWICKLUNG STADT GEESTHACHT

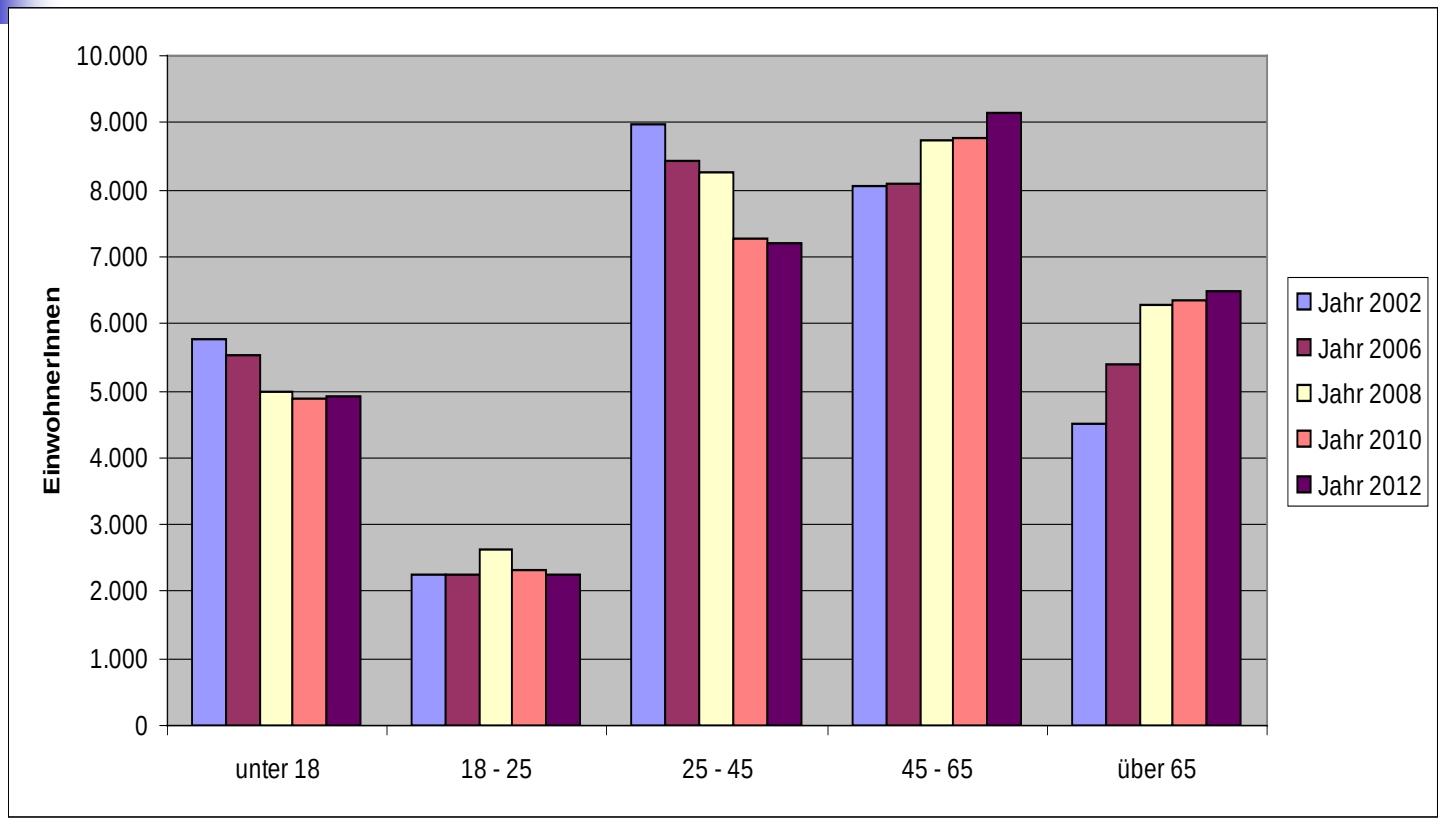

2002	5.759	2.254	8.965	8.057	4.518	29.553 insg.
2006	5.519	2.256	8.414	8.081	5.405	29.675 insg.
2008	4.981	2.632	8.254	8.742	6.263	30.872 insg.
2010	4.868	2.333	7.279	8.759	6.339	29.578 insg.
2012	4.924	2.267	7.195	9.138	6.489	30.013 insg.

ALTERSGRUPPENENTWICKLUNG GEMEINDE BÖRNSEN

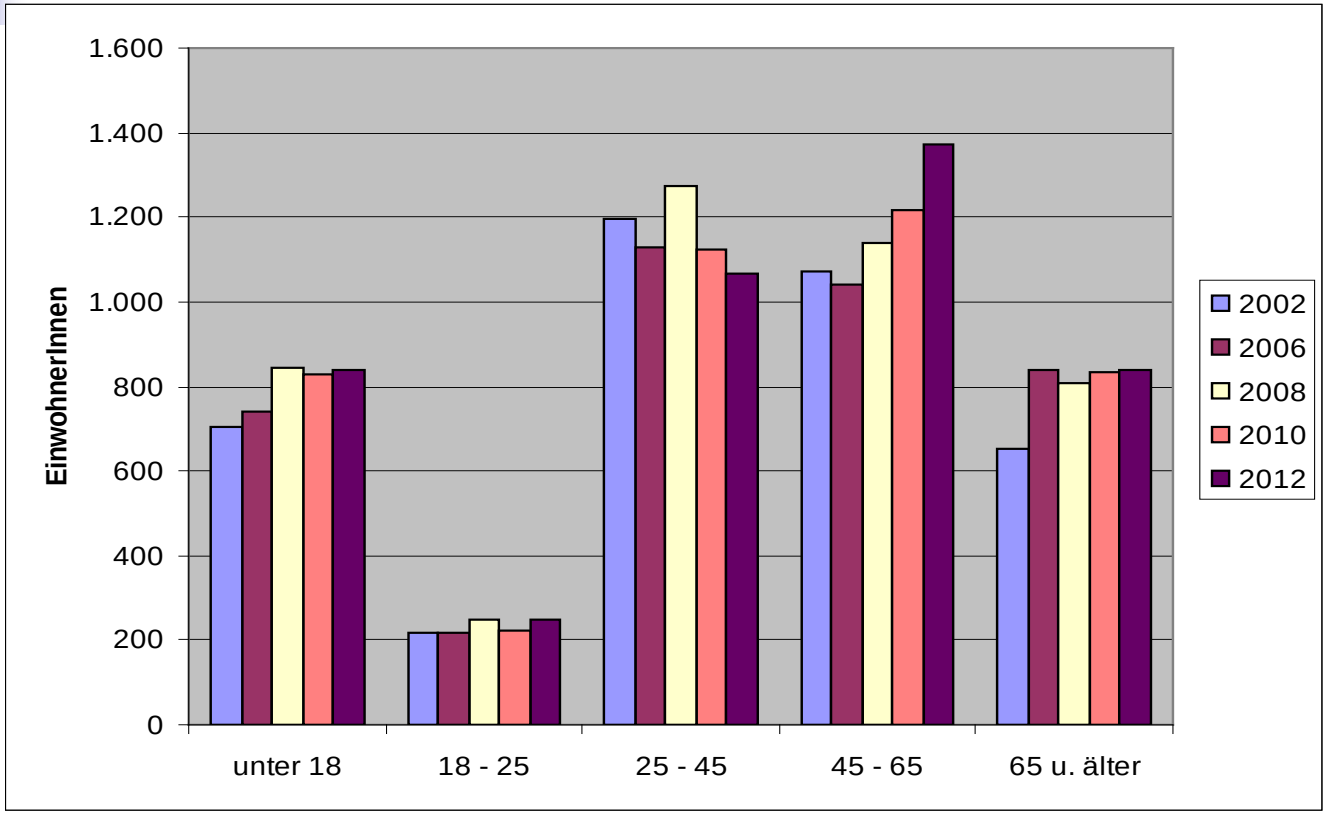

2002	705	216	1.194	1.071	650	3.836	insg.
2006	741	215	1.130	1.042	838	3.966	insg.
2008	843	248	1.276	1.139	806	4.312	insg.
2010	827	224	1.122	1.216	834	4.223	insg.
2012	840	246	1.066	1.373	839	4.364	insg.

ALTERSGRUPPENENTWICKLUNG GEMEINDE ESCHEBURG

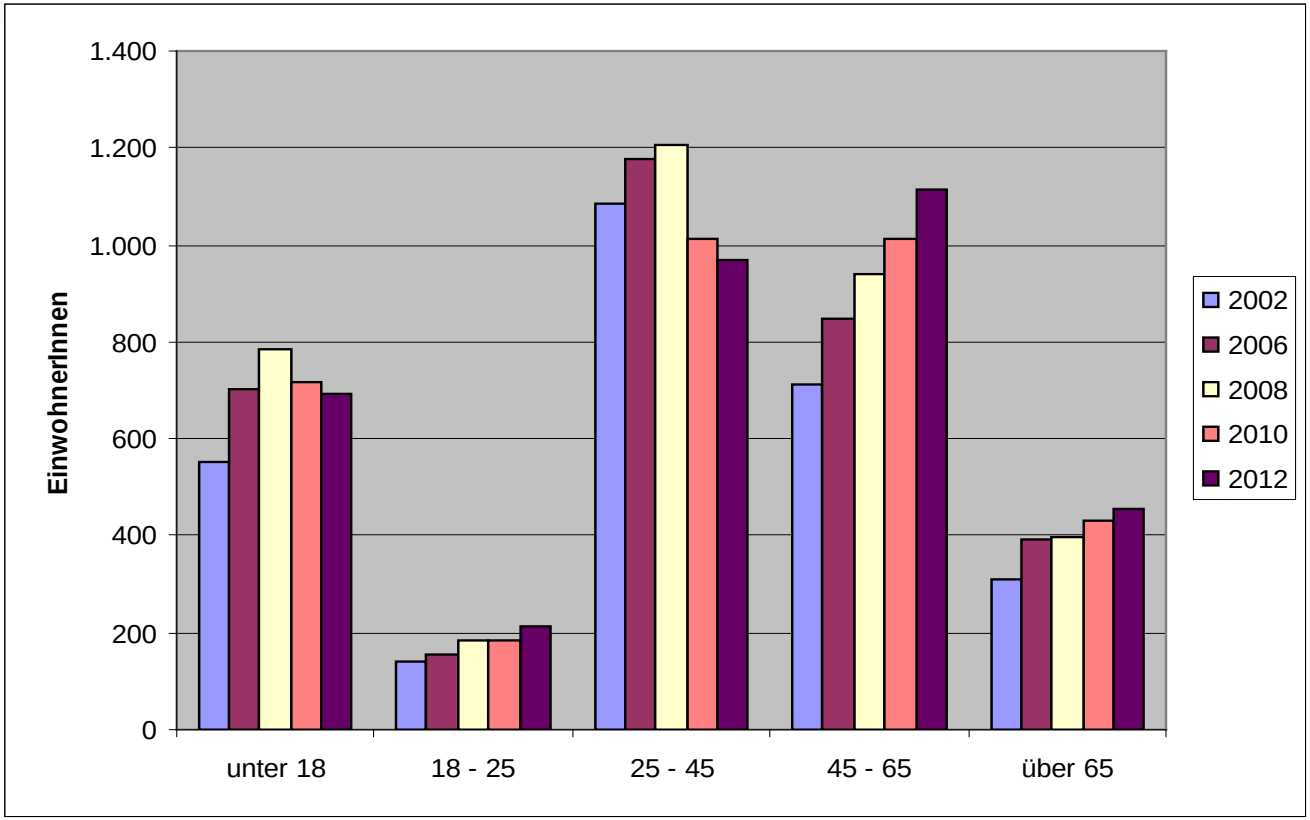

2002	553	141	1.085	710	309	2.798	insg.
2006	703	155	1.176	848	393	3.275	insg.
2008	785	186	1.207	939	399	3.516	insg.
2010	719	183	1.013	1.012	433	3.360	insg.
2012	694	213	968	1.116	455	3.446	insg.

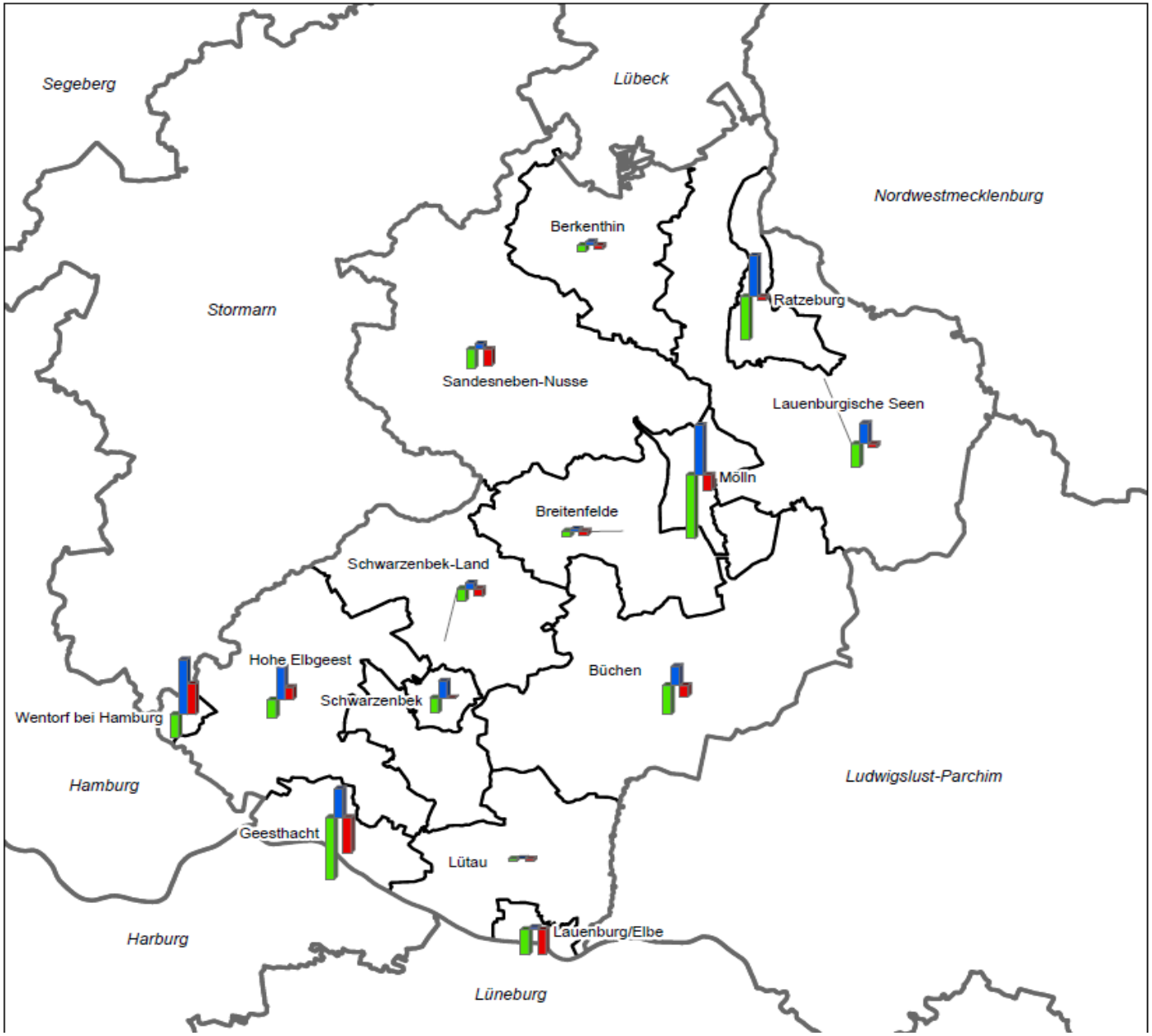

Kleinräumige Bevölkerungsprognose Kreis Herzogtum Lauenburg

Faktoren der Bevölkerungs-entwicklung 2011-2025

1.100

Natürlicher Saldo

Wanderungssaldo

Gesamtsaldo

N

GERTZ GUTSCHE RÜMENAPP
Stadtentwicklung und Mobilität
Planung Beratung Forschung GbR
Ruhrstraße 11
22761 Hamburg

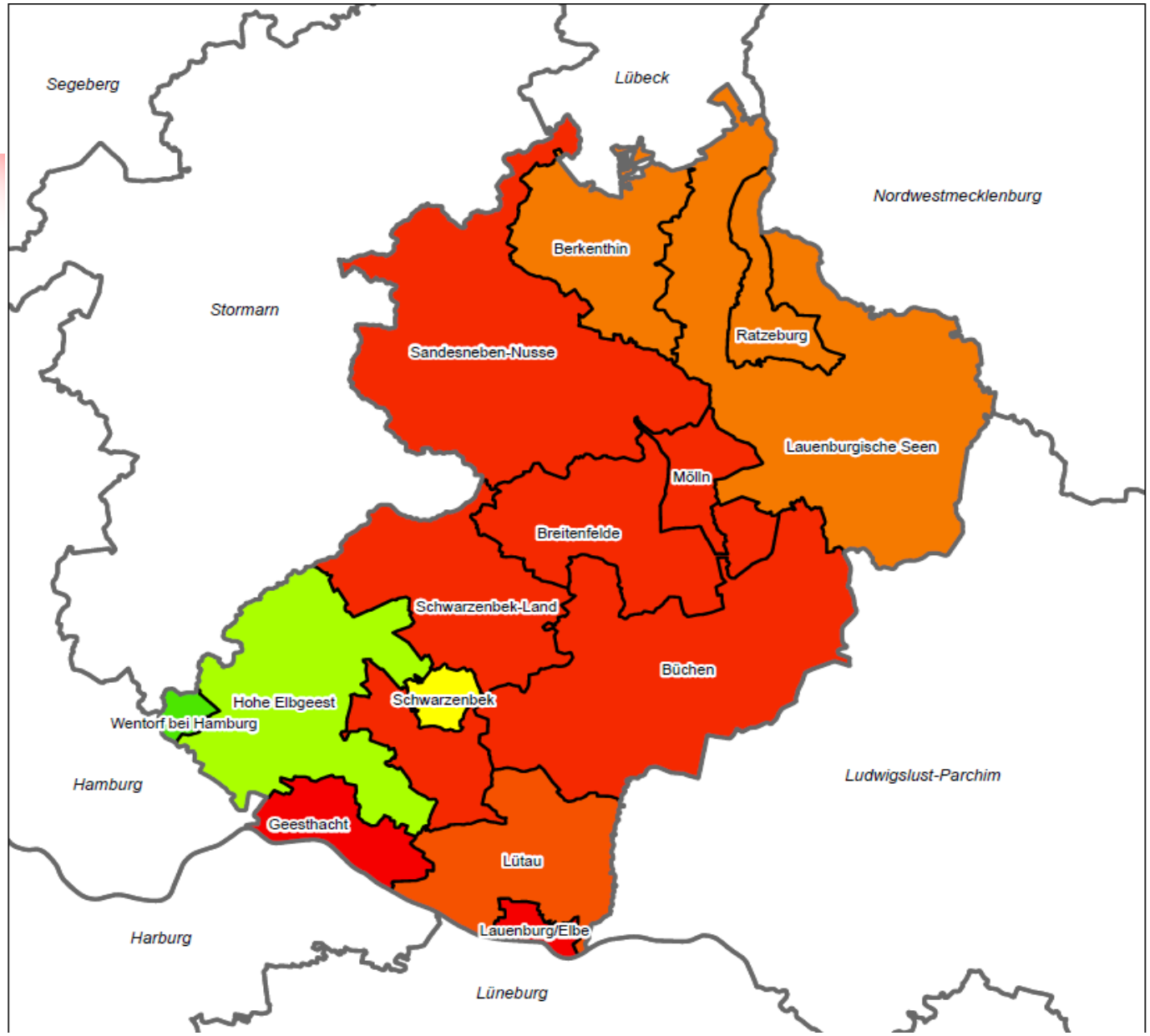

Kleinräumige Bevölkerungsprognose Kreis Herzogtum Lauenburg

Relative Bevölkerungs-entwicklung 2011-2025 20- bis 64-Jährige

- -9,8% - -8,0%
- -7,9% - -6,0%
- -5,9% - -4,0%
- -3,9% - -2,0%
- -1,9% - 0,0%
- +0,1% - +5,0%
- +5,1% - +10,0%

Kreisdurchschnitt: -4%

N

GERTZ GUTSCHE RÜMENAPP
Stadtentwicklung und Mobilität
Planung Beratung Forschung GbR
Ruhrstraße 11
22761 Hamburg

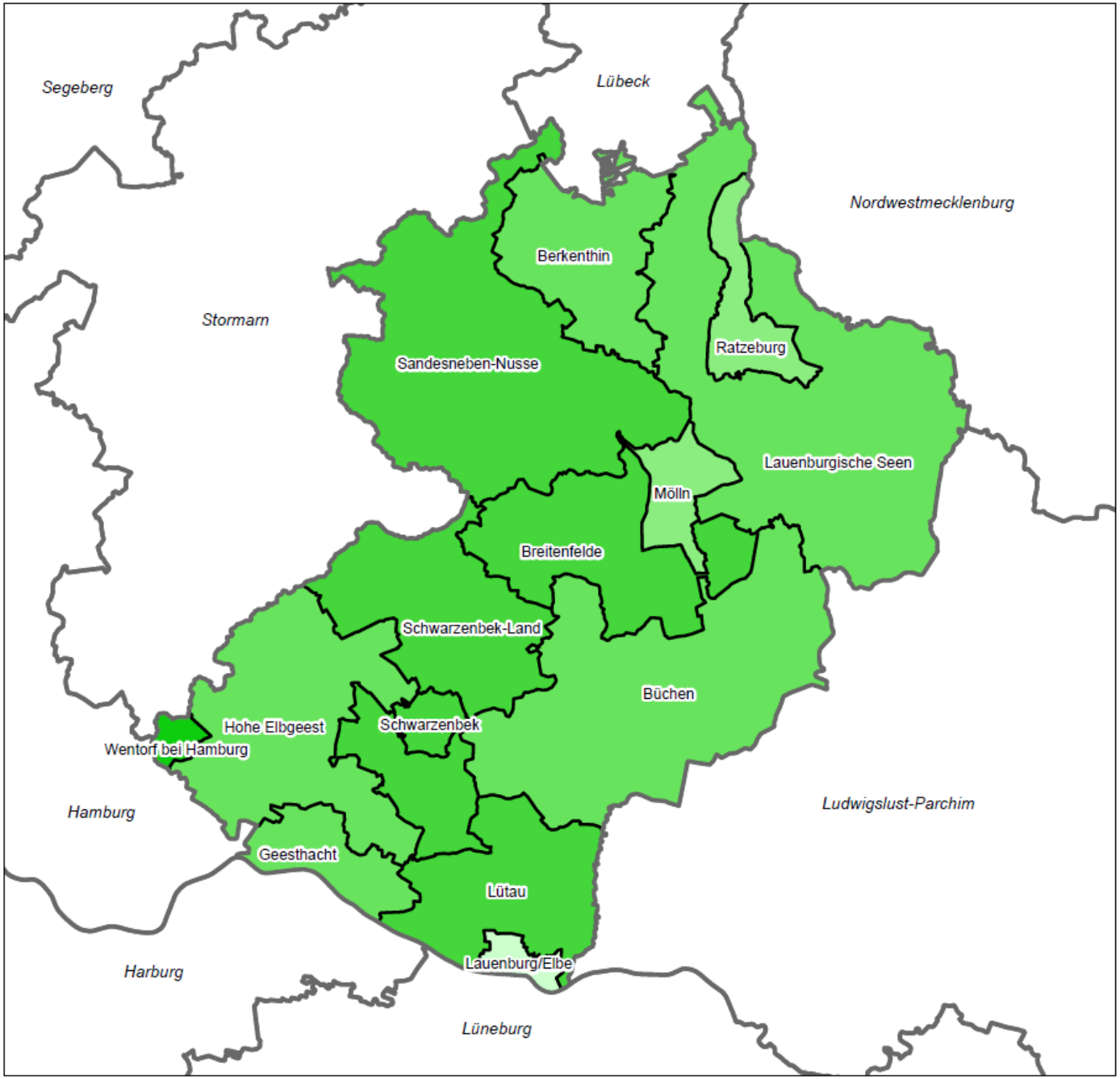

Kleinräumige Bevölkerungsprognose Kreis Herzogtum Lauenburg

Haushaltsentwicklung HH-Vorstand älter 70 2011-2025 - relativ

- +9,4% - +10,0%
- +10,1% - +15,0%
- +15,1% - +20,0%
- +20,1% - +25,0%
- +25,1% - +30,0%
- +30,1% - +35,0%

Kreisdurchschnitt: +21,9%

N

GERTZ GUTSCHE RÜMENAPP
Stadtentwicklung und Mobilität
Planung Beratung Forschung GbR
Ruhrstraße 11
22761 Hamburg

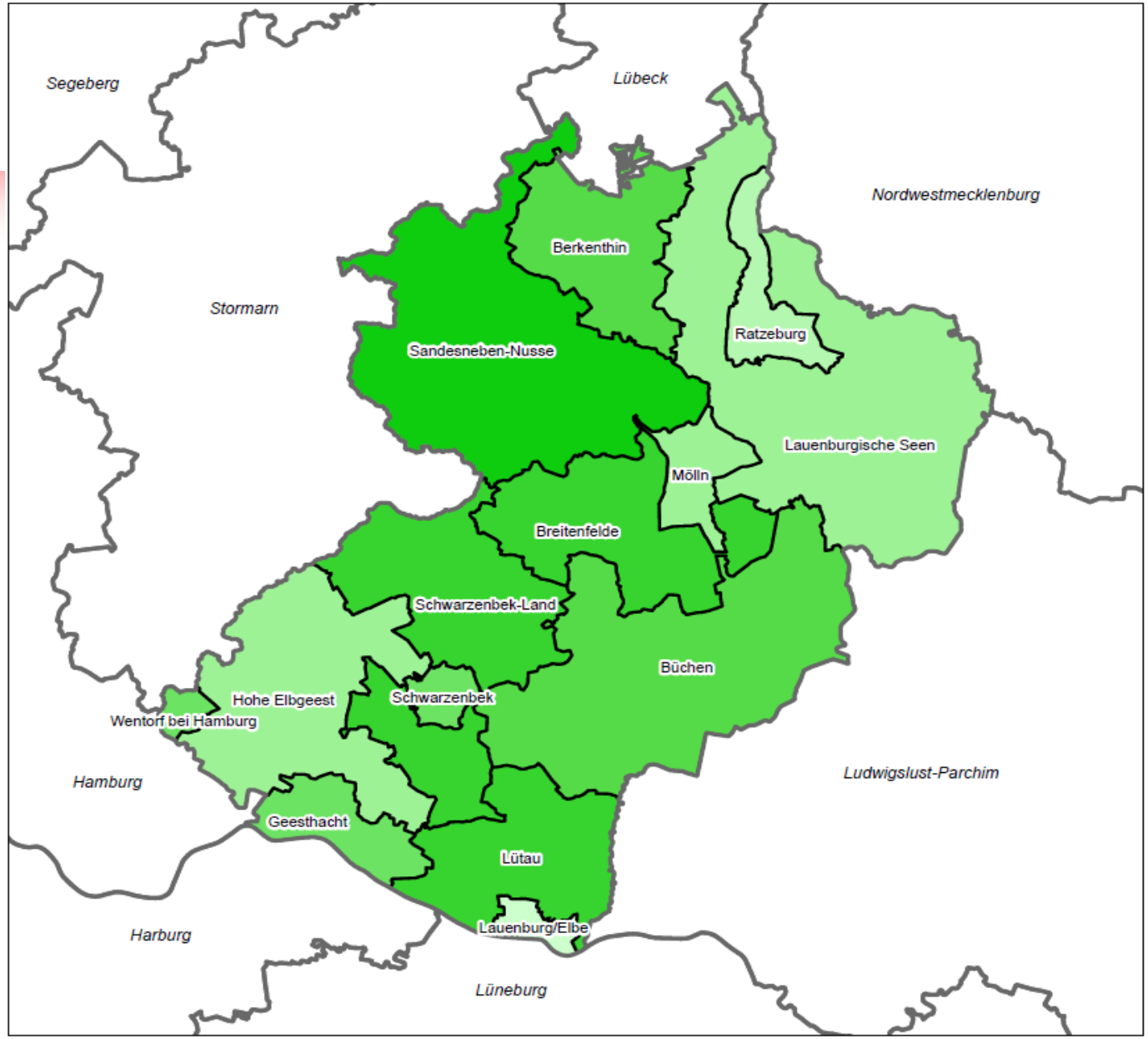

Kleinräumige Bevölkerungsprognose Kreis Herzogtum Lauenburg

Relative Bevölkerungsentwicklung 2011-2025 65-Jährige und Ältere

- +9,6% - +13,0%
- +13,1% - +16,0%
- +16,1% - +19,0%
- +19,1% - +21,0%
- +21,1% - +24,0%
- +24,1% - +28,0%
- +28,1% - +32,0%
- +32,1% - +36,0%

Kreisdurchschnitt: +19%

N

GERTZ GUTSCHE RÜMENAPP
Stadtentwicklung und Mobilität
Planung Beratung Forschung GbR
Ruhrstraße 11
22761 Hamburg